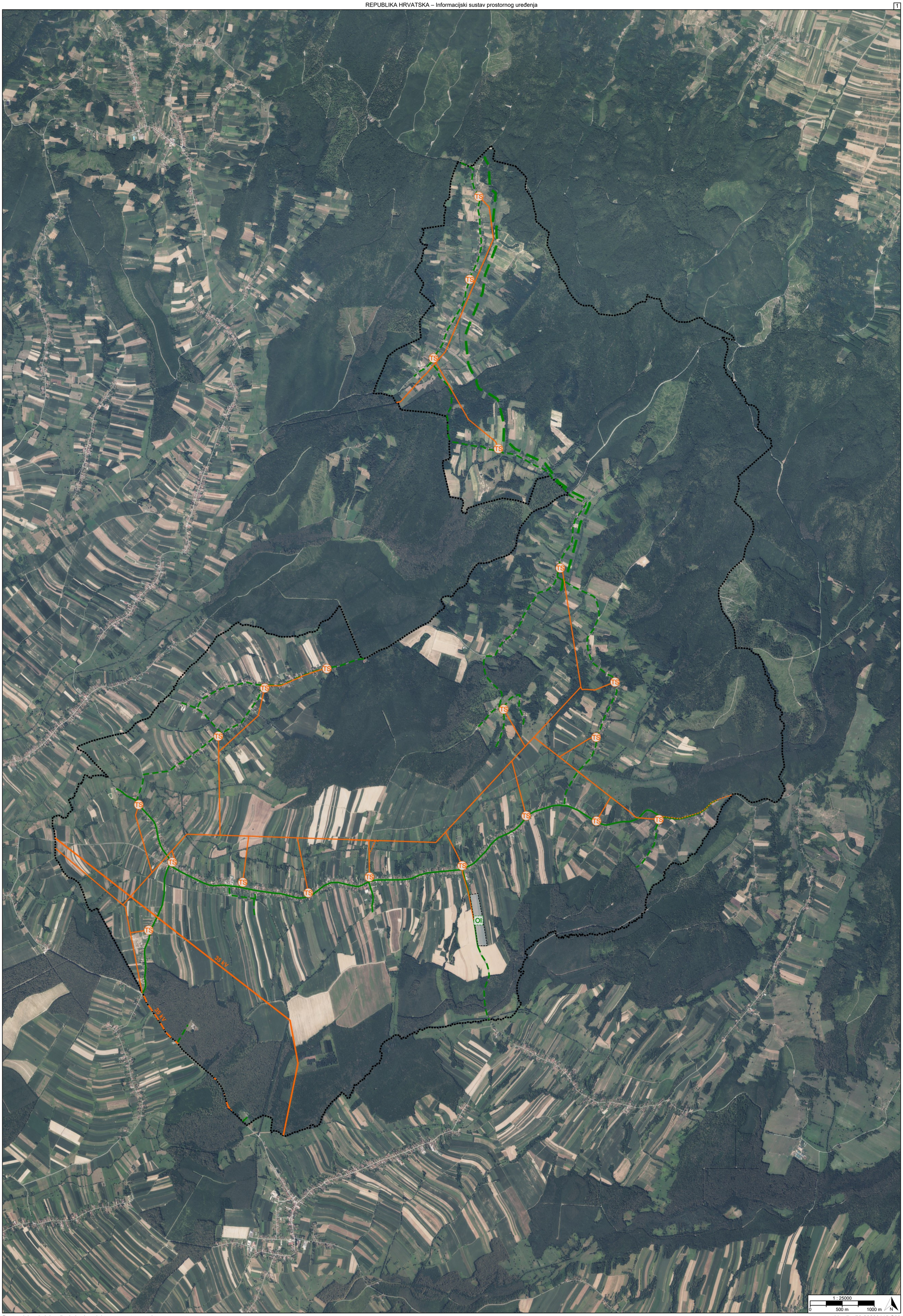
TS
OI
35 kV
1 : 25000
0
500 m
1000 m
N

TUMAČ PLANSKOG ZNAKOVLJA

[OB-1-1] Obuhvat prostornog plana

[OB-1-1-3001] Obuhvat prostornog plana

[IS-3-1] Nafta i plin

[IS-3-1-1302] Plinovod državnog značaja uključivo terminal, prihvatno-otpremna i/ili mjerno-regulacijska (redukcijska) stanica tehnološki povezana s tim cjevovodom - planirano

[IS-3-1-3303] Plinovod s pripadajućim građevinama i uređajima

[IS-3-1-3304] Plinovod s pripadajućim građevinama i uređajima - planirano

[IS-3-2] Elektroenergetika

35 kV

[IS-3-2-2003] (35 kV) Dalekovod 35 kV s pripadajućim građevinama i uređajima

35 kV

[IS-3-2-2006] (35 kV) Kabel 35 kV s pripadajućim građevinama i uređajima - planirano

[IS-3-2-3007] Vod srednjenaponske mreže s pripadajućim građevinama i uređajima (10(20) kV)

[IS-3-2-3008] Vod srednjenaponske mreže s pripadajućim građevinama i uređajima (10(20) kV) - planirano

TS

[IS-3-2-3013] (TS) Transformatorsko i/ili rasklopno postrojenje

OI

[IS-3-2-3302] (OI) Elektrana na obnovljive izvore energije lokalnog značaja - planirano

REPUBLIKA HRVATSKA
BJELOVARSKO-BILOGORSKA ŽUPANIJA, OPĆINA VELIKA PISANICA

Naziv prostornog plana:

Prostorni plan uređenja Općine Velika Pisanica

Naziv kartografskog prikaza prostornog plana:	Mjerilo prikaza:
2.3. Energetski sustav	1:25000

Vrsta postupka:
Postupak izrade i donošenja izmjene i dopune prostornog plana – V. izmjene i dopune

Faza izrade plana:	Oznaka revizije plana:
Prostorni plan	HR-ISPU-PPGO-04782-R06

Odluka o izradi prostornog plana:
Odluka o izradi izmjene i dopune Prostornog plana uređenja Općine Velika Pisanica (Službeni glasnik Općine Velika Pisanica broj 10/2024)

Javna rasprava:
Javna rasprava provođena je od 26.09.2025. do zaključno s danom 10.10.2025.

Odluka o donošenju prostornog plana:
Odluka o donošenju V. izmjene i dopune Prostornog plana uređenja Općine Velika Pisanica
Službeni glasnik Općine Velika Pisanica

Nositelj izrade prostornog plana: Bjelovarsko-bilogorska županija, Općina Velika Pisanica Jedinstveni upravni odjel	Odgovorna osoba nositelja izrade: PROČELNICA Zlata Berkeš mag.rel.publ.
Tijelo koje donosi prostorni plan: Bjelovarsko-bilogorska županija, Općina Velika Pisanica Općinsko vijeće	Predsjednik tijela koje donosi prostorni plan: PREDSJEDNIK OPĆINSKOG VIJEĆA Ivor Košutić
Stručni izrađivač prostornog plana: ARHITEKTONSKI ATELIER DESET d.o.o. Zagreb, Ulica kneza Mislava 15 OIB: 62717654698	Odgovorna osoba stručnog izrađivača: DIREKTOR Ivan Mucko dipl.ing.arh. Odgovorni voditelj izrade: Ivan Mucko dipl.ing.arh.

Stručni tim:
Jasna Juraić, mag.ing.arch, Ariana Korlaet, dipl.ing.arh.

REPUBLIKA HRVATSKA
BJELOVARSKO-BILOGORSKA ŽUPANIJA, OPĆINA VELIKA PISANICA

Naziv prostornog plana:

Prostorni plan uređenja Općine Velika Pisanica

Naziv kartografskog prikaza prostornog plana:	Mjerilo prikaza:
2.3. Energetski sustav	1:25000

Vrsta postupka:
Postupak izrade i donošenja izmjene i dopune prostornog plana – V. izmjene i dopune

Faza izrade plana:	Oznaka revizije plana:
Prostorni plan	HR-ISPU-PPGO-04782-R06

Prostor za digitalni potpis

Odgovorna osoba nositelja izrade:
PROČELNICA
Zlata Berkeš mag.rel.publ.

ZLATA BERKEŠ
Elektronički potpisano: 26.01.2026T13:47:34 (UTC:2026-01-26T12:47:34Z)
Provjera: https://epotpis.rdd.hr/provjera
Broj zapisa: db94fa28-8334-40c3-8a4f-4bbc9acc8c36

Odgovorna osoba stručnog izrađivača:
DIREKTOR
Ivan Mucko dipl.ing.arh.

IVAN MUCKO
HR-32134855918
Elektronički potpisano: 27.01.2026T07:51:33 (UTC:2026-01-27T06:51:33Z)
ELECTRONICALLY SIGNED
Provjera: https://esign.certilia.com/provjera
VERIFICATION
Broj zapisa: e15334c6-fb30-4375-9377-38f79274602d
RECORD ID

Odgovorni voditelj izrade:
Ivan Mucko dipl.ing.arh.

IVAN MUCKO
HR-32134855918
Elektronički potpisano: 27.01.2026T07:52:10 (UTC:2026-01-27T06:52:10Z)
ELECTRONICALLY SIGNED
Provjera: https://esign.certilia.com/provjera
VERIFICATION
Broj zapisa: fe6dbea3-3b69-4466-9cd3-adabfc380979
RECORD ID

IVOR KOŠUTIĆ
HR-90077286549
OPĆINA VELIKA PISANICA
HR-18872765530
Elektronički potpisano: 18.02.2026T13:06:18 (UTC:2026-02-18T12:06:18Z)
ELECTRONICALLY SIGNED
Provjera: https://esign.certilia.com/provjera
VERIFICATION
Broj zapisa: 130f4899-d0cd-4829-96cd-1163fb52a0dd
RECORD ID